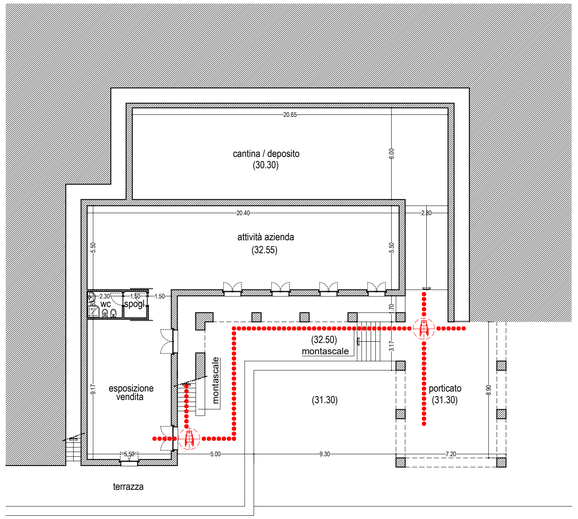

PIANO SEMINTERRATO

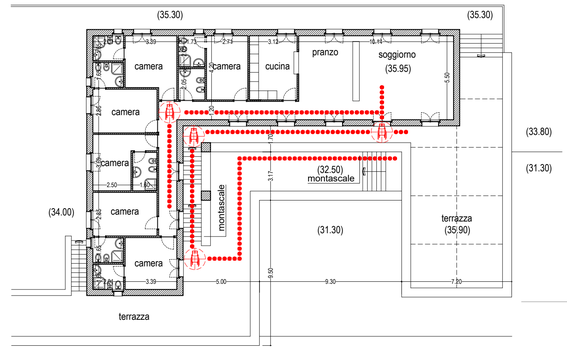

PIANO PRIMO

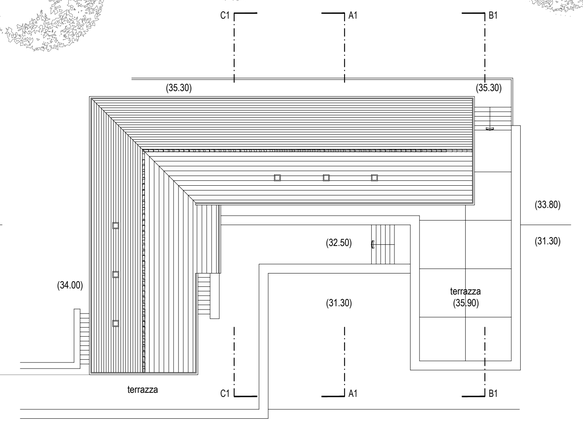

PIANO COPERTURE

RAPPORTI AEROILLUMINANTI

Unità	Vani	Sup. vano	Sup.finestrata richiesta	Sup.finestrata a progetto
P.1.	CAMERA 1	11,50 mq	1,44 mq	1,57 mq
	CAMERA 2	12,00 mq	1,50 mq	1,57 mq
	CAMERA 3	11,05 mq	1,38 mq	1,57 mq
	CAMERA 4	12,00 mq	1,50 mq	1,57 mq
	CAMERA 5	12,50 mq	1,56 mq	1,57 mq
	CAMERA 6	12,20 mq	1,52 mq	1,57 mq
	SOGGIORNO	33,70 mq	4,21 mq	7,54 mq
	PRANZO	21,85 mq	2,73 mq	3,77 mq
	CUCINA	13,10 mq	1,53 mq	1,57 mq
	WC 1	3,32 mq	0,42 mq	0,80 mq
	WC 2	3,32 mq	0,42 mq	0,80 mq
	WC 3	4,03 mq	0,50 mq	AREAZIONE FORZATA
	WC 4	3,32 mq	0,42 mq	0,80 mq
	WC 5	3,32 mq	0,42 mq	0,80 mq
	WC 6	3,55 mq	0,44 mq	AREAZIONE FORZATA
	WC 7	3,55 mq	0,44 mq	0,80 mq

SEZIONE A1

SEZIONE B1

SPAZIO DI MANOVRA PER SEDIA A RUOTE (diam. Ø 150)

PERCORSO PRIVO DI OSTACOLI CON LARGHEZZA MINIMA >= A cm.90 E CON PENDENZA INFERIORE ALL 8%

PROSPETTO EST

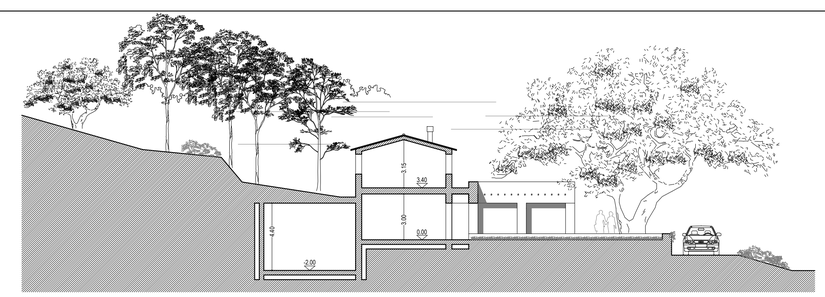

SEZIONE C1

PROSPETTO SUD

PROSPETTO OVEST

- COMUNE DI SARZANA -

PROVINCIA DI LA SPEZIA

S.U.A.

STRUMENTO URBANISTICO ATTUATIVO

(Art. 4 L.R. 24/1987)

RECUPERO DEL PARCO STORICO DI VILLA OLLANDINI E INTERVENTI CONNESSI

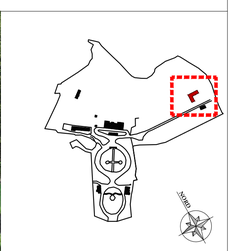

EDIFICIO "AZIENDA AGRICOLA"

PROGETTO

Piante, prospetti e sezioni

Scala 1:200

Prat. 16

Tav. 11A

COMMITTENTE:

cdp immobiliare

Via Versilia 2, 00187 Roma

Legale Rappresentante

INGEGNERIA

P&M Planning & Management S.r.l.

Via Corsica 2/15, 16128 Genova

Tel. 010 588149 - Fax. 010 594422
E-mail: info@pmingegneria.it

ARCHITETTURA E URBANISTICA

DCA - DECARLOASSOCIATI

Via Entella 109, 16043 Chiavari
Tel. 335 1993561
Tel. 0185 362440 - Fax. 0185 32 20 49
E-mail: architetti@decarlo.eu

PAESAGGIO

ARCH. PAES. STEFANIA SPINA

I Giardini dell'Architetto

Via Ippolito d'Aste 3/12 sc.sin, 16121 Ge
Tel. 339 8089026
www.igiardinidellarchitetto.it
E-mail: stefania.spina@archiworld.it

28/09/15	10/06/17	20/09/17				
Prima Consegna	Soprintendenza	Comune				