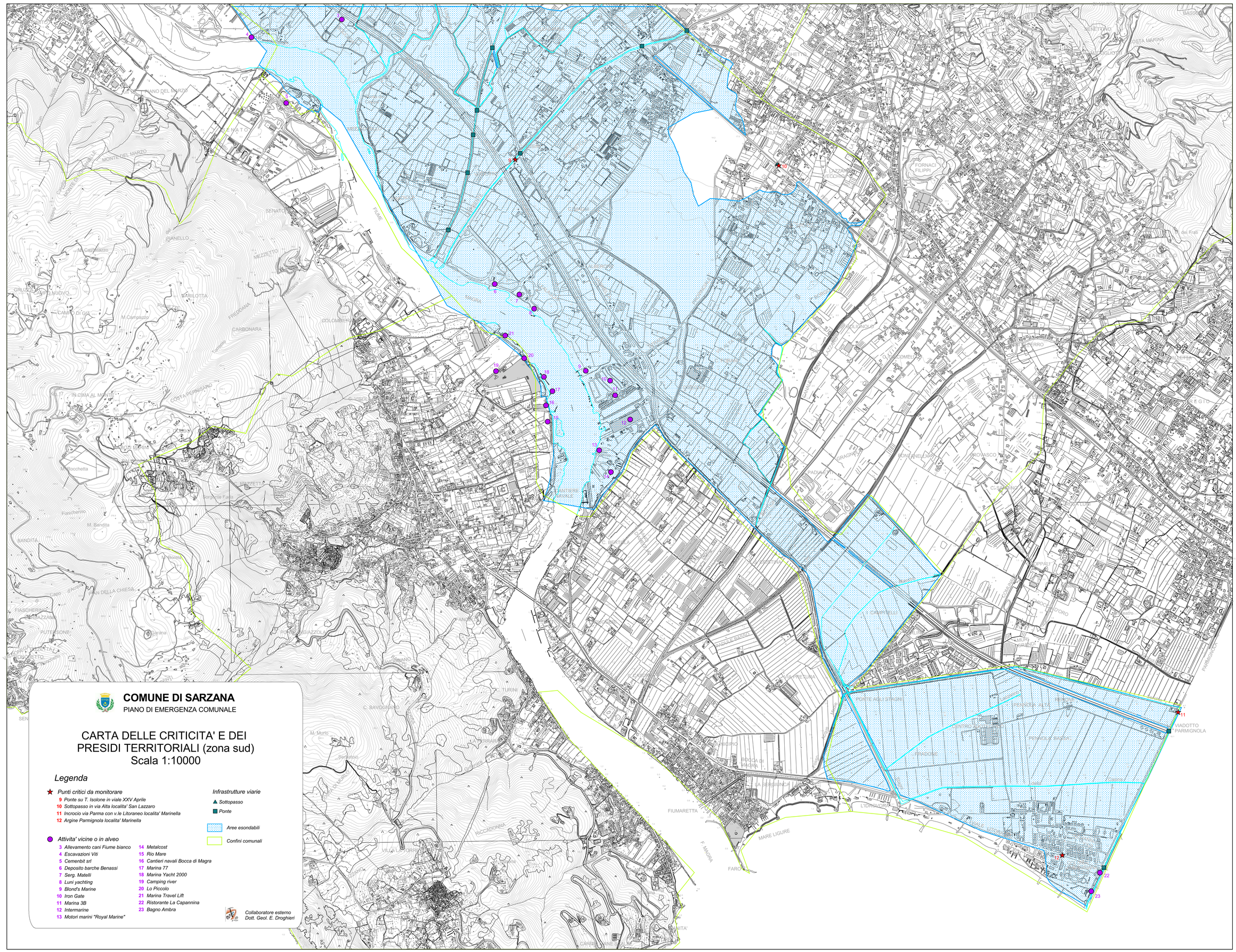
COMUNE DI SARZANA
PIANO DI EMERGENZA COMUNALE
CARTA DELLE CRITICITA' E DEI PRESIDI TERRITORIALI (zona sud)
Scala 1:10000
Legenda
Punti critici da monitorare
9 Ponte su T. Isolone in viale XXV Aprile
10 Sottopasso in via Alta localita' San Lazzaro
11 Incrocio via Parma con v.le Litoraneo localita' Marinella
12 Argine Parmignola localita' Marinella
Attivita' vicine o in alveo
3 Allevamento cani Fiume bianco
4 Escavazioni Viti
5 Cementbit srl
6 Deposito barche Benassi
7 Serg. Matelli
8 Luni yachting
9 Blond's Marine
10 Iron Gate
11 Marina 3B
12 Intermarine
13 Motori marini "Royal Marine"
14 Metalcost
15 Rio Mare
16 Cantieri navali Bocca di Magra
17 Marina 77
18 Marina Yacht 2000
19 Camping river
20 Lo Piccolo
21 Marina Travel Lift
22 Ristorante La Capannina
23 Bagno Ambra
Infrastrutture viarie
Sottopasso
Ponte
Aree esondabili
Confini comunali
Collaboratore esterno
Dott. Geol. E. Droghieri
FIUMARETTA
MARE LIGURE
F. MAGRA
FARO
LIDO SARZANA
BOCCA DI MAGRA
LA SERMIANCA
FORNACI FILIPPI
VIADOTTO PARMIGNOLA
PARMIGNOLA
FIUME
CARBONARA
COLOMBIERA
SENATO
MONTE DEL MARZO
PIANELLO
CARILOTTA
CAMPO DI GIA'
IN CIMA AL MONTE
COSTA PORNASCO
BANDITA
FIASCHERINO
PUTEESONE
TURINI
C. BAVOGNANO
RICCADONNA
VILLA LUNI
CARMIGNANO
CANTIERE NAVALE
PADIALETTI
FONTANELLAZZI
MOVASCO
C. SCHIANO
COSTA MARINA
BASSO
SENETTONI
LUZZARA VECCHIA
LA CRETUNA
PONTE ALLE STRONE
PENISOLA ALTA
PENISOLA BASSA
PENISOLA
ENTRO
CAMPO DI MARTE
CAMPO DI GIOVE
CAMPO DI SATURNO
CAMPO DI VENERE