

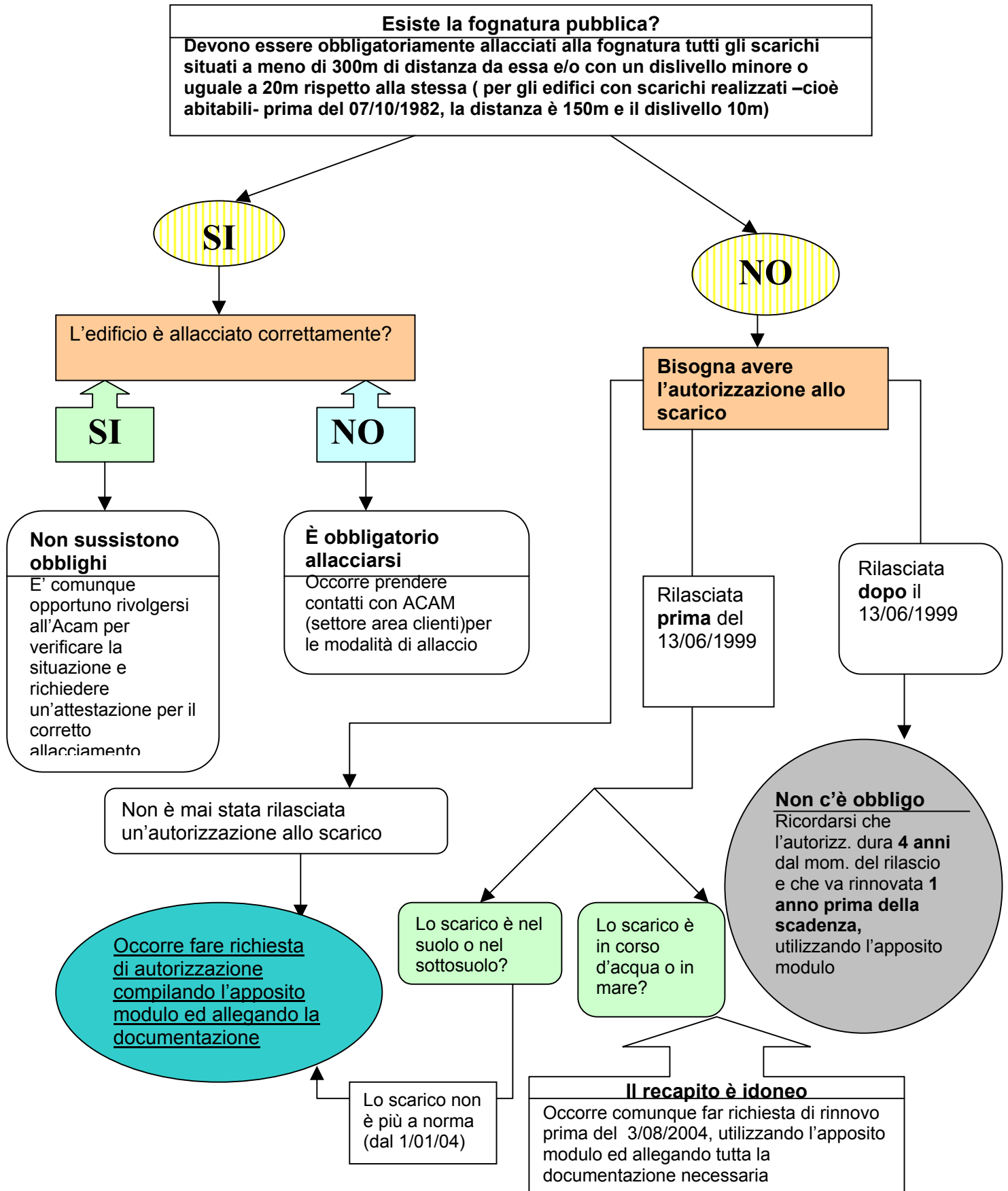

INFORMAZIONE SUGLI SCARICHI DI ACQUE REFLUE DOMESTICHE



NOTE :

- Il presente schema è valido esclusivamente per le acque reflue domestiche .
- Sono acque reflue domestiche le acque reflue provenienti da insediamenti di tipo residenziale e da servizi e derivanti prevalentemente dal metabolismo umano e da attività domestiche.
- I moduli per la domanda di rilascio o di rinnovo dell'autorizzazione allo scarico sono reperibili all'**Ufficio Relazioni con il Pubblico** di questo Comune, in Piazza Matteotti, 5 (tel. 0187614300) dal lunedì al sabato dalle ore 8,30 alle ore 13,30 oppure scaricabili direttamente dal sito dello Sportello Unico per le Attività Produttive ([http:// www.suap.sarzana.org](http://www.suap.sarzana.org))
- Chiunque apre o comunque effettua scarichi di acque reflue domestiche senza autorizzazione è punito con la sanzione amministrativa da euro 5.164,57 a euro 51.645,69.
- Per le acque reflue industriali la competenza al rilascio e al rinnovo dell'autorizzazione allo scarico è della **Provincia**. Per informazioni in merito e per richiedere il modulo di domanda è possibile rivolgersi all'**Area Ambiente**, Autorizzazioni e Programmazione Tutela Ambientale dell'Amministrazione Provinciale della Spezia presso gli Uffici di via Vittorio Veneto 2, 5° piano (tel. 0187742263 o 0187742269) tutti i giorni dal lunedì al venerdì dalle ore 8,00 alle 13,00.
- Sono acque reflue industriali qualsiasi tipo di acque reflue scaricate da edifici od installazioni in cui acque si svolgono attività commerciali o di produzione di beni, diverse dalle acque reflue domestiche e dalle acque meteoriche di dilavamento.
- Per l'allacciamento alla pubblica fognatura è invece possibile rivolgersi al Settore Area Clienti dell'**ACAM** presso gli uffici della Spezia, via Crispi 117 (tel.0187538457 o 0187538543) tutti i giorni dal lunedì al venerdì dalle ore 8,30 alle ore 12,00 e anche il lunedì, martedì e giovedì dalle ore 14,30 alle ore 16,30.